

1. Semina di tappeto erboso e pavimentazione in calcestre pigmentato  
 2. Piantumazione arborea con vasche palustri nel lato posteriore fronte canale  
 3. Semina di prato fiorito verso la laguna colori omogenei  
 4. Piantumazione arborea del pendio verso il canale con tappezziati arbustivi

- 1. ASSE VERDE FRONTE LAGUNA/CANALE**  
 passeggiata botanica
- semina di tappeto erboso e pavimentazione in calcestre pigmentato
  - piantumazione arborea con vasche palustri (umide, bagnate, medie) nel lato posteriore fronte canale
- Agropyron junceum*  
*Amphiphiis amurensis*  
*Asteris maritima*  
*Callitriche maritima*  
*Cerastium tomentosum*  
*Eryngium maritimum*  
*Euphorbia paralias*  
*Hordeum maritimum*  
*Juncus acutus*
- 2. PENDIO VERDE**  
 sistema dune
- semina di prato fiorito verso la laguna colori omogenei
  - piantumazione arborea del pendio verso il canale con tappezziati arbustivi
- Lagurus ovatus*  
*Medicago maritima*  
*Otholites maritima*  
*Panicum maritimum*
- Silene maritima*  
*Spartina maritima*  
*Trifolium stolonatum*  
*Arundo donax*
- 3. COPERTURA VERDE**  
 colline belvedere
- rivestimento erbaceo a composizione modulare su quote differenti alternato a pietra aurata
- Asteris maritima*  
*Calluna vulgaris*  
*Eriocaulon*  
*Festuca glauca*
- Ampelis phoenicea*  
*Spartina maritima*  
*Santolina chamaecyparissus*
- 4. ALBERATURE**  
 colline belvedere
- piantumazione arborea monospecifica su maglia
- Ampelis commis* var. *tonno*  
*Ampelis virginiana*



Modulo delle informazioni e dei rapporti, elaborato dal gruppo di lavoro, Comitato Tecnico Museo  
 Università IULM di Venezia, K&M Studio Progetti SPA snc  
 Nuova struttura per la cartografia e il territorio  
 Interventi di riqualificazione per la gestione del sito di museo

**PROGETTO ARCHITETTICO**  
 Prof. Aldo Aymonino  
 Arch. Francesco Antonello  
 Arch. Maria Chiara  
 Arch. Silvia De Pace  
 Arch. Paolo Forini  
 Arch. Federica Vergari  
 Arch. Simona Caporaso  
 Arch. Walter Corò

**AVVERTENZE**  
 Questo è un progetto preliminare  
 non ha valore contrattuale  
 non può essere copiato  
 senza permesso scritto  
 Scale 1:5000





PROSPETTO SUD - scala 1:100

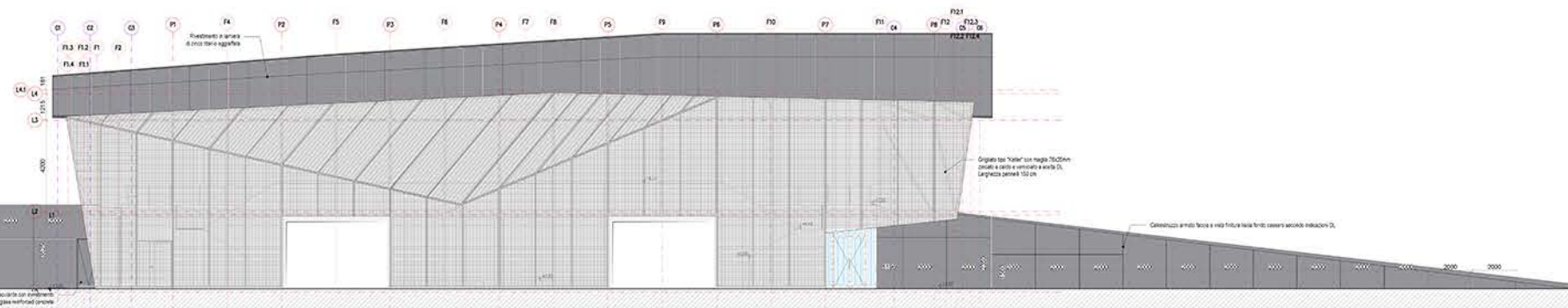

PROSPETTO EST - scala 1:100

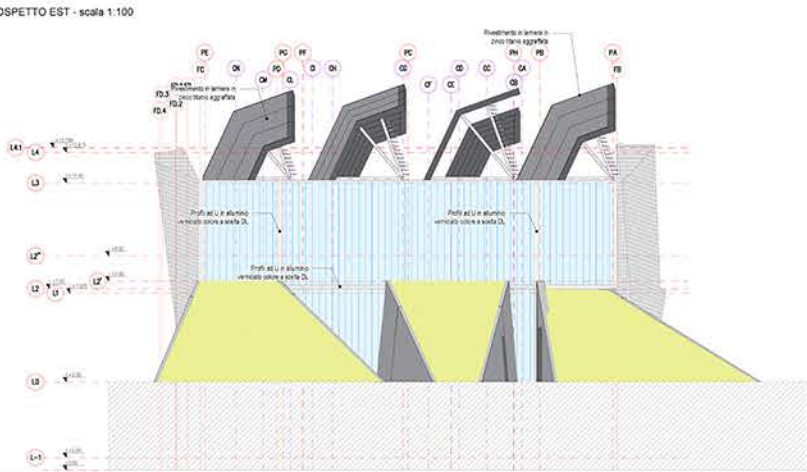

PROSPETTO OVEST - scala 1:100

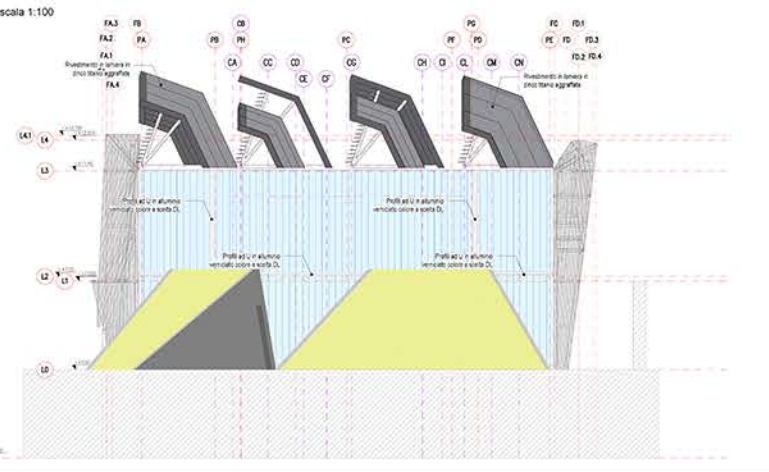

SEZIONE CARENE - scala 1:100

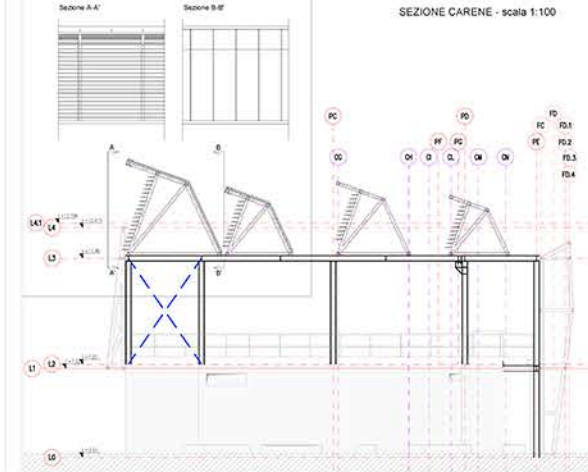

Pianta copertura (+16.00m) - scala 1:100

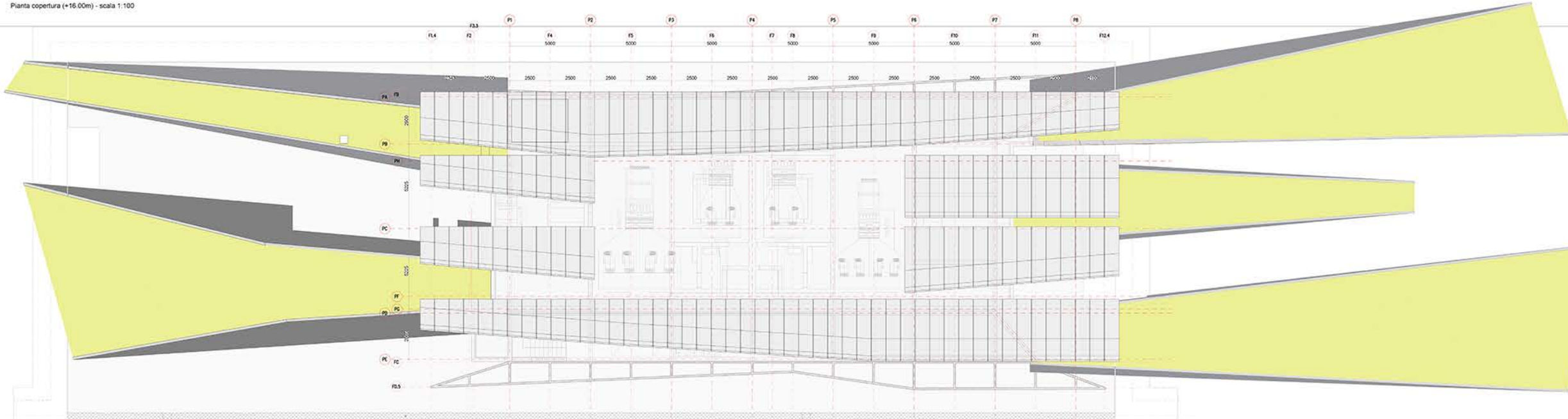

CD	Area 2016	EMMISSIONE	DETERMINAZIONE	TS	GG	CC
REVISIONE				EL	GG	APP
<b>MINISTERO DELLE INFRASTRUTTURE E DEI TRASPORTI</b> <b>PROVVEDITORATO INTERREGIONALE PER LE OPERE PUBBLICHE</b> <b>VENETO - TRENTO ALTO ADIGE - FRIULI VENEZIA GIULIA</b>						
<b>NUOVI INTERVENTI PER LA SALVAGUARDIA</b> <b>DI VENEZIA</b> CONVENZIONE REP. 7191 DEL 04-10-1991 ATTO ATTUATIVO REP. 8701 DEL 10-11-2015						
<b>INTERVENTI ALLE BOCCHIE LAGUNARI PER</b> <b>LA REGOLAZIONE DEI FLUSSI DI MAREA</b> CUP: D51B0200050AE1						
<b>PROGETTO ESECUTIVO</b> WBS: CH.F1.28 WBE: CH.F1.28.PE.02						
<b>BOCCA DI CHIOGGIA - SPALLA NORD: SISTEMAZIONI SUPERFICIALI</b> INSERIMENTO ARCHITETTONICO DELL'EDIFICIO DI SPALLA E DELLE AREE SUPERFICIALI						
PROGETTO ARCHITETTONICO Opere di mascheramento edificio di spalla Pianta carene (+12.00m) e pianta copertura (+16.00m)						
ELABORATO	CONFEZIONATO	APPROVATO				
R. Toni	G. Zarotti	G. Zarotti				
ELABORATO	DESDI FILE	DATA				
A.02	A.01.A.04 - Architettonico.dwg	Febbraio 2016				
<b>CONSORZIO "VENEZIA NUOVA"</b>						
COORDINAMENTO PROGETTAZIONE		PROGETTAZIONE		CONSULENZA SCIENTIFICA		
VERIFICATO	CONTROLLATO	PROGETTAZIONE ESECUTIVA				
V. Esposito	M. Gambiara	I				
		U				
		A				
		V				
CONSORZIO VENEZIA NUOVA		IL RESPONSABILE Ing. Giovanni Zarotti		IL RESPONSABILE Prof. Arch. Aldo Aymonino		



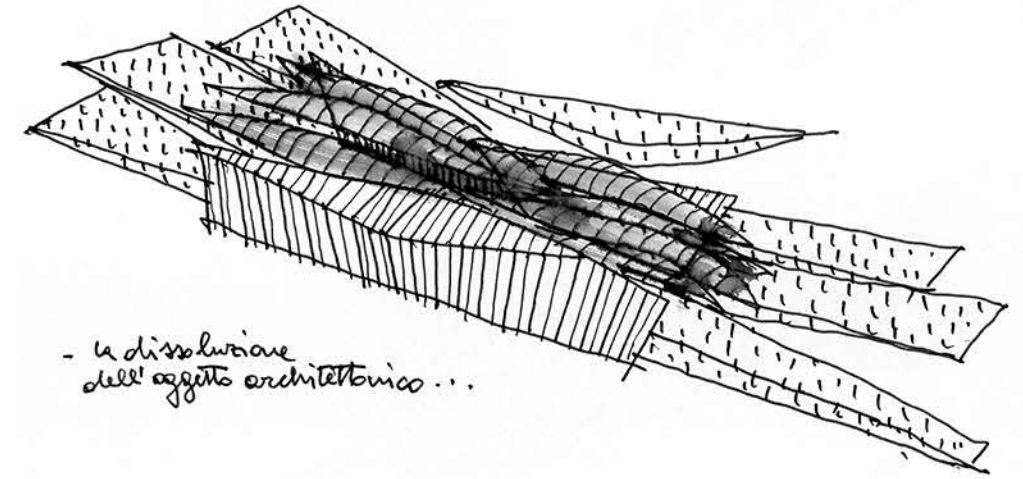
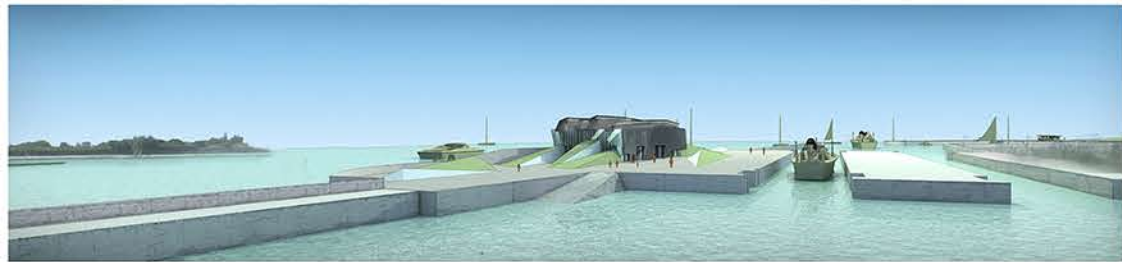
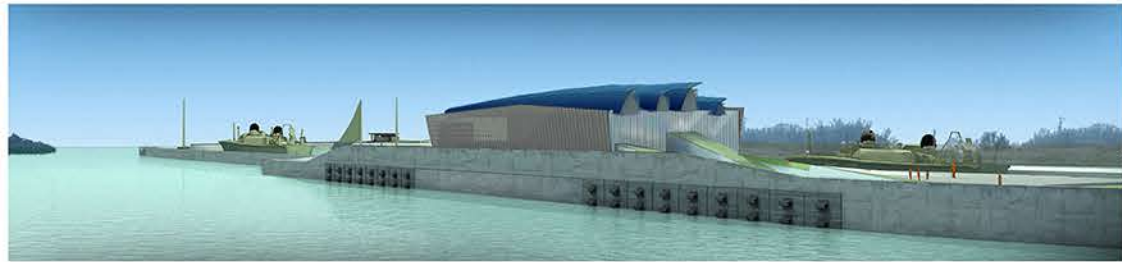
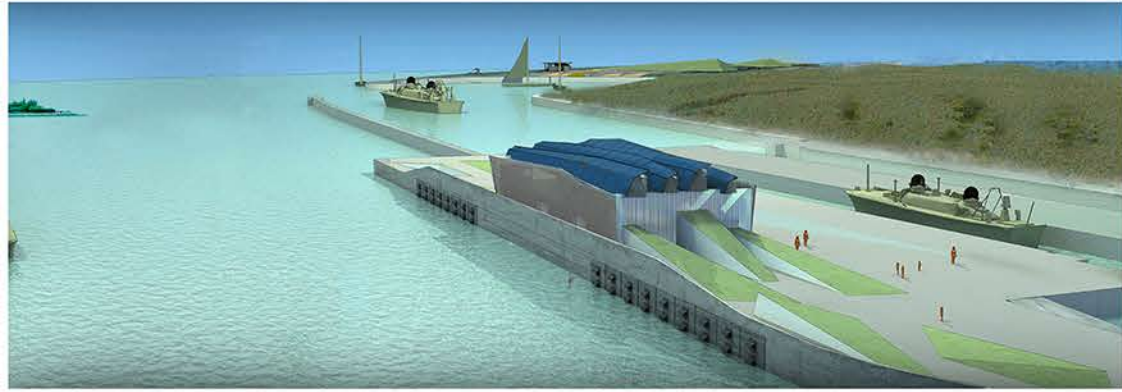

- la dissoluzione dell'oggetto architettonico...

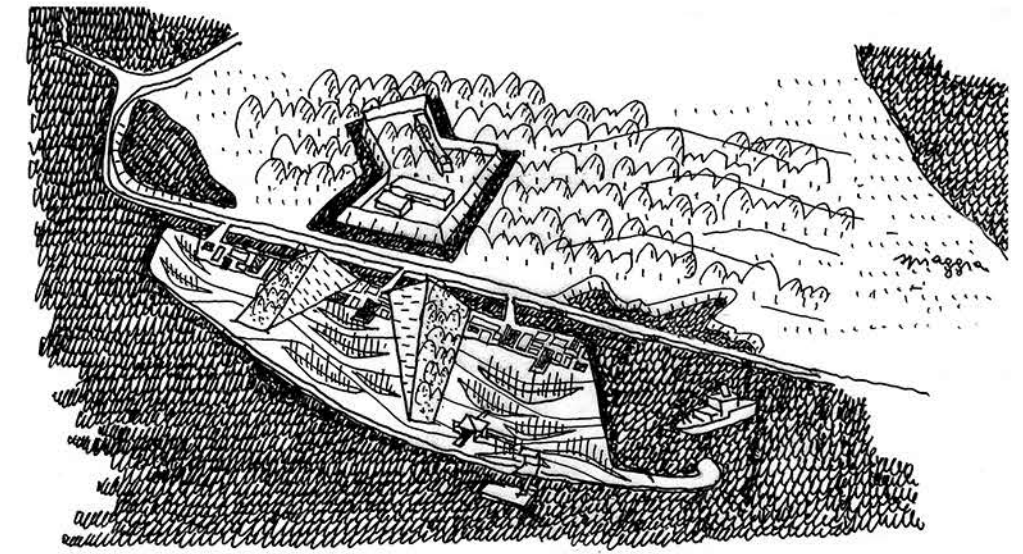

25/2009

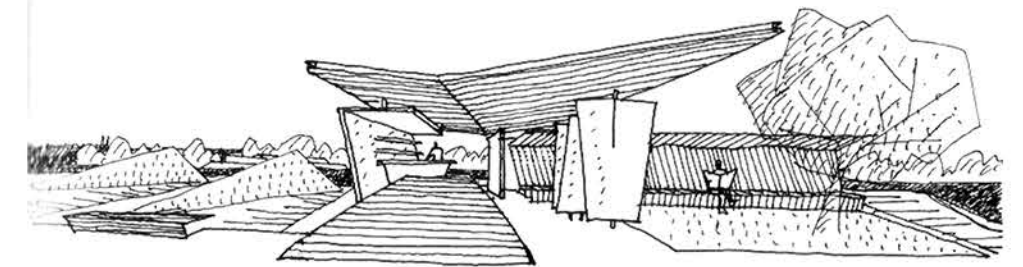

Chioggia - Porto Antico  
25.09.11 (14.VIII) 2009